臺灣日日新報
本日夕刊共六頁

陳支隊の五百を殲滅

山西に我が軍の戰果

支那派遣軍週間戰況

紛爭絶えぬ聯合軍

インド兵捕虜の告白

曉に出撃する陸上攻撃隊（東南太平洋○○基地にて—報道班員撮影—海軍省許可濟第一〇二號）

法律案要綱八件決る

法案要綱内容

情報局發表

有價證券業者を整備

定例閣議

チャーチル病臥

〔大東亞宣言に就いて〕

興亞大精神を徹底

沈默を破る近衛文麿公

雄渾

文化

公認競馬一時停止

地方鍛錬馬競爭は存續

閣議決定

情報局發表

農商省行政簡素化

許可等六九二件を整理

石炭配給統制法改正の要旨

臺灣水產統制令改正を決定

伊戰線の獨空軍强化

日本機は優勢　シエンノート責任を轉嫁

米大統領歸米

伯林を又空襲

獨逸空軍活躍

五島査察使　廿四日より査察實施

人事

けふの官報

濕布に
簡便・爽快
長時間有効
特徴
一、使用法簡便にして非常に爽快なる事
一、皮膚炎を起す等の副作用なし
約四・五時間の交換が適當です
粉末エキホス
エキホス姉妹品
今般エキホス姉妹品として發賣したる本劑は專らその藥効並に持續時間の永續に留意して製造せるものにして用法も至極簡便安全なる粉末濕布藥なり
主治効能
感冒、肺炎、肋膜炎、氣管支炎、扁桃腺炎、中耳炎、ロイマチス、神經痛、打撲痛、捻挫等
A-PE33.12S

爽かな點し心地
速かな効め
紫外線を防いで
目を強く美しくします
大學目藥
トラホーム・結膜炎・かすみ目・はやり目・光線眼炎

肋膜炎・感冒
扁桃腺炎・肋膜炎に
戰ふ白血球
三十分濕布藥
デルモライツ
藤澤藥品工業株式會社
大阪・東京・京城・臺北・奉天・上海

社説

皇奉新機構と事務局長制

鯉苗生產獎勵金交付

蛋白資源八百萬斤期す

一尾當五厘　要項決る

一、獎勵の對象

二、獎勵金下付率

三、獎勵金交付手續

乘客制限に關する打合會

一夫多妻、原始生活

日米の決戰場　ブ島の原住民

原始的生活

日米の大決戰場となつてゐるソロモン群島のブーゲンビル島は南北二百三十哩……

酋長と饗宴

富と力が望み

一夫多妻制

戰時體制着々整ふ

獨立四ヶ月ビルマの邁進

外部的活動

內部的活動

增炭隘路打開の道（下）

技術部面改善も急務

敵愾心昂揚で生產增强

婦女子代替で效率發揮

本社　女子の勞力について各炭坑に於ける女子の働き振りは如何ですか

三井氏　……

近藤氏　……

技術部面改善の急務

出席者

鐵鋸製造業者打つて一丸

統制機關設立へ

婦人救護隊結成

新國家ビルマ強し

廢油再生工場完成

同回收再生要項決定

長課務總表發談

回收再生要項

△廢油の回收

△價格

決戰

出征軍人遺家族號獻納

臺灣陶器振興株式會社創立

高雄造船會社事業計畫內容

△事業資金

△事業計畫

織物移入協會外二團體解散

三井農林海南島支店長更迭

共榮圈建設に協力

臺銀營業地域經濟概況

米國名物勞働爭議

拓南農業戰士

虎尾訓練生修了式

市況（十七日）

兜町前場況

東京長期前場

東京長期總取組

東京銀行實株

東京國債前場

今日の映畫

臺日案內

奉壯の闘魂沸然たり
島都で結成二周年大會

凡ゆる障碍を克服 一路邁進を切望す
齋藤奉壯團長の訓示

彌よ結束を強固に 滅私奉公の具現へ
古山團長要旨

第參年勝拔く道

陣頭に起つ篤農家の敢闘譜
忍苦、敢闘二十年!! 昔の奇人 今は救世主

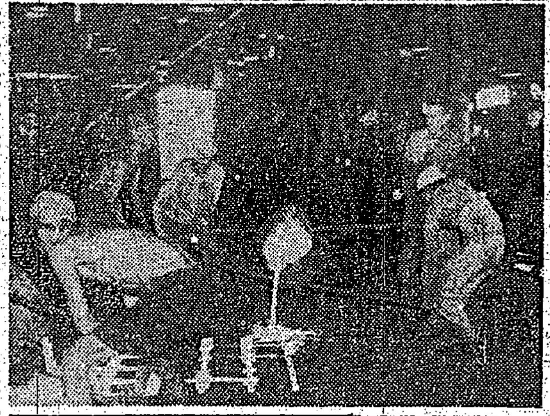

若き訓練生の感激
總督 海洋訓練隊を査閲 銃後生産工場をも視察

旅券有效期間 延長が出來る

堆肥增産へ總協力
非農家も學徒も起つ!

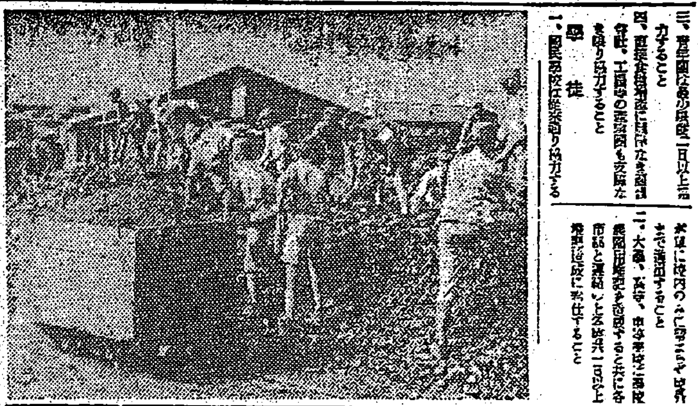

決戰だ先づ石炭だ
敢然黑ダイヤの山を征服 逞し、臺北州勤勞訓練所生

師走景氣は決戰調
賞與は直ぐさま獻金へ

地方長官 督備府長官を訪問

苦しい生計で獻金

仔豚肥育競技會

健民部落審査 大溪で優良部落表彰

總督(代理) 軍人遺族弔問

基隆港務局人事

今日の映畫

大世界　台灣劇　新世界　芳乃館　芳明館　國際館　萬華劇場　太平館　第三世界　中央劇場　基隆世界　旭劇場　大和劇場　羅東座　宜蘭座　昇平座　新竹劇場　有樂館

新竹の映畫

臺北州合同興行會社

國報康健
ミネラール
戰時だ働かう
冷症・神經痛・ロイマチス 各種皮膚病・温泉風呂に
臺北州賣藥製造工業組合

齒科 杉山醫院

齒科 平川醫院

急告
時局ニ即應シタル
臺灣羽毛輸出振興株式會社ノ羽毛ニテ
古着利用
羽毛布團製作引受所開設
羽毛蒲團製作申込所
臺北市榮町三ノ二一 藤井呉服店
基隆市義重町三 富元呉服店

株式名義書換停止
臺灣製紙株式會社

臺日案内

三男信治儀急病ニテ十七日午後一時十五分死去致候ニ付此段謹告仕候
父 内田長市

父阿部安儀

會葬御禮 中釜昇

會葬御禮 笠松巖

會葬御禮 早川芳子

軍服に軍刀を佩き
南方派遣醫の壯烈な臨終

【臺北】大東亞戰の戰局の激化と共に……[illegible]

增産の敵、鼠百萬匹
臺南州で割當捕獲戰

[illegible]

必滅の翼また一機
高雄土木建築業者から

[illegible]

東港賞賜物件傳達式擧行

【東港】東港郡では十五日午前十時より郡公會堂に於て青年部主三課長以下關係者多數參列の下に支部長……傳達式を擧行したが被賞賜者は東港郡東港街東港三八九番地渡邊利夫氏である

三峽で大麻頒布式を擧行

[illegible]

明知知事代理遺族弔問

【宜蘭】大東亞戰爭陸軍戰没の戰士……[illegible]

大地から眞實の叫び
聽け！一篤家の體驗談

[illegible]

兎の飼料

[illegible]

青物を與へて

[illegible]

稻熱病に

[illegible]

第一期作

[illegible]

堆肥の材料

[illegible]

鋤に波立てゝ馬の競技
嘉義の第一回大會盛況

[illegible]

大溪山の同胞慰問演藝

[illegible]

海の翼へ羽ばたく
仲山友和君ら二十九名

[illegible]

片手失ふ勇士へ嫁す
慰問が取もつ結婚美談

[illegible]

軍事知識

アメリカの造艦陣
世界制覇の迷夢に狂奔

[illegible]

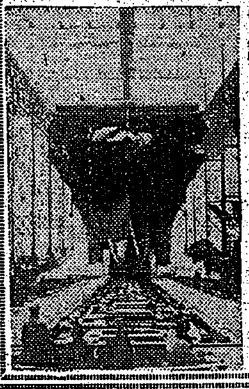

硬貨回收へ進軍

[illegible]

北斗郡は五十三萬枚に上る

[illegible]

芳園庄で二十八萬三千餘枚

[illegible]

澎湖二十萬枚突破を目標

[illegible]

輸送力に協力しませう
臺中皇奉の實踐を申合

[illegible]

遅しき若櫻への精進
新竹州青年"正月休"返上

[illegible]

獻金慰問

咲き匂ふ滿の花

羅東

[illegible]

斗六

[illegible]

朴子

[illegible]

豐原

[illegible]

七星

[illegible]

嘉義

[illegible]

北斗

[illegible]

羅東

[illegible]

竹東

[illegible]

ラジオ

第一放送

[illegible]

第二放送

[illegible]

椰子（122）
南洋にて（三）
海野十三作　村上松次郎繪

[illegible]

機能興進劑（作業ホルモン）
ミアクトン
病弱者に用ひて頓に元氣を增强す。
殊に胃酸過多症、婦人更年期障害、精氣缺落、心臟性喘息等に特効
（注射液・錠劑）
東京都京橋區京橋一丁目　ラヂウム製藥株式會社

結核療法の新道
オキトラミン
[illegible]

健民強兵
治療は正しく！手當は早く！

外科・整形外科　富田診療所　所長 富田正子
耳鼻咽喉科　德久醫院　院長 青木秀郎
産婦人科　德貴醫院
耳鼻咽喉科　早田醫院　院長 早田繁
内科・小兒科　樋詰醫院　院長 樋詰正治
産科婦人科　福田醫院　院長 福田義様
內科・小兒科　保生醫院
內科・小兒科　內藤醫院　院長 內藤誠一
耳鼻咽喉科　宮島醫院　院長 宮島靖
小兒科　武藤醫院　院長 武藤三五郎
眼科　牟田口醫院　院長 牟田口義磨
內科・眼科　森醫院　院長 森三郎
小兒科　山本醫院　院長 山本宗三郎
齒科　矢野醫院　院長 矢野陽一

內科・小兒科　天野醫院　院長 天野一男
內科　秋山醫院　院長 秋山舊夫
小兒科　石井醫院　院長 石井稔男
外科　菅野醫院　院長 菅野尚夫
眼科　郭醫院　院長 郭水泉
耳鼻咽喉科　藏田醫院　院長 藏田恒人
小兒科　里井醫院　院長 里井汎
小兒科　嶋田醫院　院長 嶋田勇
小兒科　信生堂醫院　院長 森田豊子
外科　菅沼醫院　院長 菅沼三郎
小兒科　闕屋醫院　院長 高橋一松
産科婦人科　鶴田醫院　院長 鶴田喜代馬
內科・小兒科　富田醫院　院長 富田勳
內科、小兒科　東門醫院　院長 阿達英次郎

夕刊 臺灣新報

東久邇若宮同妃兩殿下 御成婚を御奉告
神宮、各山陵に御參拜

臺灣地方稅規則改正
近く公布新年度から實施

三名で卅數名を屠る
印緬國境 我が勇士死鬪

遠距離攻防の主力
輸送破壞戰の花形潛水艦

戰鬪は / 潛水艦 / 魚雷て / 不氣味 / 太平洋 / 印度の

補給輸送戰にも死鬪

長期戰 / 勝敗が / 航空機 / 破壞 / 威力は

出擊に魚雷裝着の雷擊機

地方長官に聽く 【三】

總てを戰力增强に
州民の總力擧げ實踐

新竹州知事 江藤昌之氏

國民 / 地方 / 强く / 努力

馬券なしの競馬
東京、京都に新しく誕生

銃口

滿洲開拓民登錄制
大陸進出者は徵用令除外

山內警務局長上京

ソ聯艦船十七を屠る
獨軍 バルチック海に出擊

米本土

重慶懷柔法案成立

英本土に流感蔓延

人事

感冒 たん せきに セキミン 散劑
笹虎製品
大阪市東區內平野町二丁目 笹虎製藥株式會社

制酸と吸着に
新發賣
コロイド性アルミニウム製劑
モルダ
ダルモは胃粘膜を被覆して胃液の胃患部に及ぼす刺戟を遮り、過剩酸を吸收して其の分泌を調整す。而も酵素の吸着効く、有害物質の毒作用を制止する効あり
【適應症】胃酸過多・胃痛 胃潰瘍・胃カタル・腸疾患 赤痢・腸チブス・下痢 食及自家中毒……等
包裝 100 500 1000瓦
發賣元 內外新藥社 大阪・東京

生活をしめて
一億戰闘配置
メンソレータムは家庭の赤十字
メンソレータム

腸疾患に
ビオフェルミン
適應症
腸內異狀醱酵
急性及慢性腸加答兒
傳染性腸疾患
小兒腸加答兒
早老病

武田發賣品
エストラ型 合成女性ホルモン
合成女性ホルモンたるスチルベン基本型製劑にても充分に女性ホルモン作用を現すが時に副作用の供がある。
エストラ型合成女性ホルモンたるオイベスチン錠は作用の持續性と安全性を有する本邦唯一の特許製劑である。
生理時障害…不快感、下腹痛、腰痛 下腹部緊滿感、頭重
更年期障害…頭痛、逆上、眩暈、耳鳴 肩凝、四肢冷感
一錠中含有量 0.五瓱 ☆100錠 500錠
製法特許
オイベスチン錠
製造發賣元 武田藥品工業株式會社 大阪市道修町

"今一度受けさせて下さい"
檢査場に倒れ歎願
臺灣學徒の赤誠美談

【東京支社發特電】臨時徴兵檢査五日目の十七日、東京帝國大學の中央大學…

父の喪秘して受檢
島都若人に見る熱情

新竹中から更に四名
陸士合格の朗報續く

馬公出身陸軍兵志願者歸る

陸海軍志願者の銓衡
新竹州　一萬一千名を突破

慰勞金を寄附

高熱を冒して悲壯な彈運び
盲爆の跡で僅に畑作り

【南太平洋〇〇基地にて佐藤海軍報道班員發】ソロモン、ニューギニヤを中心とする南太平洋の決戦場は文化の陽光から取殘された原始密林の地である。原住民は果實やタロー芋を栽いて喰べ、弓矢で鳥獸を獲り、竹筒をしごいて魚を獲る前史時代の中に呼吸してゐるのだ、かかる原住民と共に戰ふ皇軍將兵の苦勞は並大抵ではない

青年よ先輩に聽け
海の若櫻訓練ぶりを錄音

護國神社に常盤木
日婦臺北州本部　獻納奉告祭

燈籠獻納奉告祭嚴修

新竹防犯週間

敵米國も必死だ【上】
―怖るな侮るなその生産量―

帝亞丸歸朝者座談會

（出席者）
チリー駐剳海軍武官　手島中佐
チリー駐剳陸軍武官　中山中佐
東亞海運會社社員　伊藤氏

本社　今日かが米國インフレで困れるとは夢にも思つてゐない。早く力を…

海鷲 血の滲む 猛訓練續く
三度の食事も翼の下で

【南太平洋前線〇〇基地にて報道班員發】…

訓練ぶりはどうだ
新竹州で青年動員査閲

勝ち拔く誓ひ合唱
高雄日婦國防訓練査閲

奉戴日の收入
劇團から獻金

決戰下に躍り出る
鹿場山の檜材
千古の密林に斧斤加ふ

生活家計簿の戰時版を發行

翼に寄する熱誠！
臺南日婦で三十二萬圓

大田廳長赴任

今夜の番組

綠水筆 (36)
村松梢風作　中一彌畫

來島（四）

ホシ ミクローゼ
消化不良 便秘に！
健胃・消化 ビルツ錠劑
尾株藥

尿の病（淋病・膀胱炎・腎臟炎）と性病（梅毒）の悩みに回春專門湯